

# CASPIE

## GUIDA OPERATIVA

---



---

PER LA REGISTRAZIONE SUL PORTALE

[HTTPS://WWW.CASPIEONLINE.EU](https://www.caspieonline.eu)

## REGISTRARSI SU CASPIEONLINE

Per iniziare la procedura di registrazione fare clic su “Registrati” (Figura 1).



Figura 1

Inserire i propri dati nella maschera (Figura 2).

Per poter proseguire con la registrazione occorre riempire tutti i campi richiesti.

Figura 2

Premere “Avanti” per passare alla schermata successiva (Figura 3).

Scegliere un nome utente da utilizzare per i futuri accessi al portale CaspieOnLine.

Inserire una e-mail valida, utile sia ai fini del recupero del NOME UTENTE/PASSWORD qualora vengano dimenticati, sia per eventuali comunicazioni da parte della CASPIE. Tale email non deve essere già registrata negli archivi di Caspie.

È importante indicare un numero di cellulare per eventuali comunicazioni da parte della CASPIE.

Scegliere una password da utilizzare per i futuri accessi al portale CaspieOnLine. Il criterio di robustezza della password utilizzato è 8 caratteri alfanumerici + 1 carattere cosiddetto speciale (ad esempio: !@#)\$)

Sottoscrivi nuovo account

Posizione: [redacted]

Nome utente: [input field]

e-Mail: [input field] Conferma e-Mail: [input field]

Cellulare: [input field] Conferma Cellulare: [input field]

Password: [input field] Conferma password: [input field]

La password deve contenere almeno 1 carattere non alfanumerico e deve essere lunga tra 8 e 16 caratteri

Dichiaro di aver letto e compreso l'Informativa e di essere stato edotto del trattamento dei dati personali che mi riguarda, ivi espressamente compresi i dati "particolari", necessari per il conseguimento delle finalità dell'adesione, nonché per l'adempimento degli obblighi ad essa connessi, e di essere consapevole che l'accesso ai dati personali è consentito a ulteriori soggetti terzi specificamente autorizzati dalla Caspie (enti convenzionati, assicurazioni, consulenti medici, liquidatori, ecc.) in relazione all'esecuzione dell'obbligo contrattuale.

**INFORMATIVA PRIVACY**

Ho letto e compreso l'informativa

Figura 3

Per completare la registrazione è necessario, previa consultazione dell'informativa sulla privacy, prestare il consenso al trattamento dei dati personali, spuntando l'apposita casella "Ho letto e compreso l'informativa", e successivamente cliccare su "Crea Utente".

In caso di discordanza tra i dati inseriti e quelli presenti negli archivi della CASPIE, verrà visualizzato il messaggio (Figura 4).



Figura 4

Qualora vi sia corrispondenza tra i dati inseriti e quelli presenti negli archivi della CASPIE, la procedura terminerà con esito positivo (Figura 5) e viene trasmessa una email all'indirizzo di posta specificato in fase di registrazione.

COMPLIMENTI CREAZIONE DELL'ACCOUNT COMPLETATA CON SUCCESSO !

E' STATA INVIATA UNA MAIL ALL'INDIRIZZO DI POSTA ELETTRONICA CONTENENTE IL LINK PER L'ATTIVAZIONE DELL'ACCOUNT.

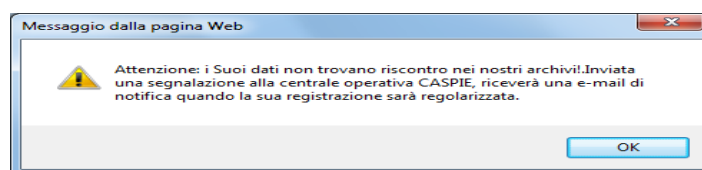
*Figura 5*

Per completare la procedura e quindi attivare l'account è necessario fare click sul link contenuto nell'email ricevuta in fase di creazione dell'utente. Se viene omesso questo step l'utenza non sarà attiva e quindi non sarà possibile entrare nel proprio portale CaspicOnLine.